

De labomgeving heeft drie functies:

## 1. Intranetfunctie

Hierop kunnen de deelnemers alle informatie vinden over de verschillende E-merge programma's en projecten, zoals projectplannen, (tussentijdse) resultaten, projectleden e.d.

## 2. Virtuele Kantoorfunctie

Hier kunnen de deelnemers in de projecten makkelijk met elkaar discussiëren en bestanden uitwisselen om tot goede resultaten te komen.

## 3. Testfunctie

Hier kunnen experimenten plaatsvinden vanuit de deelnemende instellingen met bijvoorbeeld nieuwe building blocks, mogelijkheden van een LCMS of gewoon met Blackboard 6.

## www.e-merge.nu

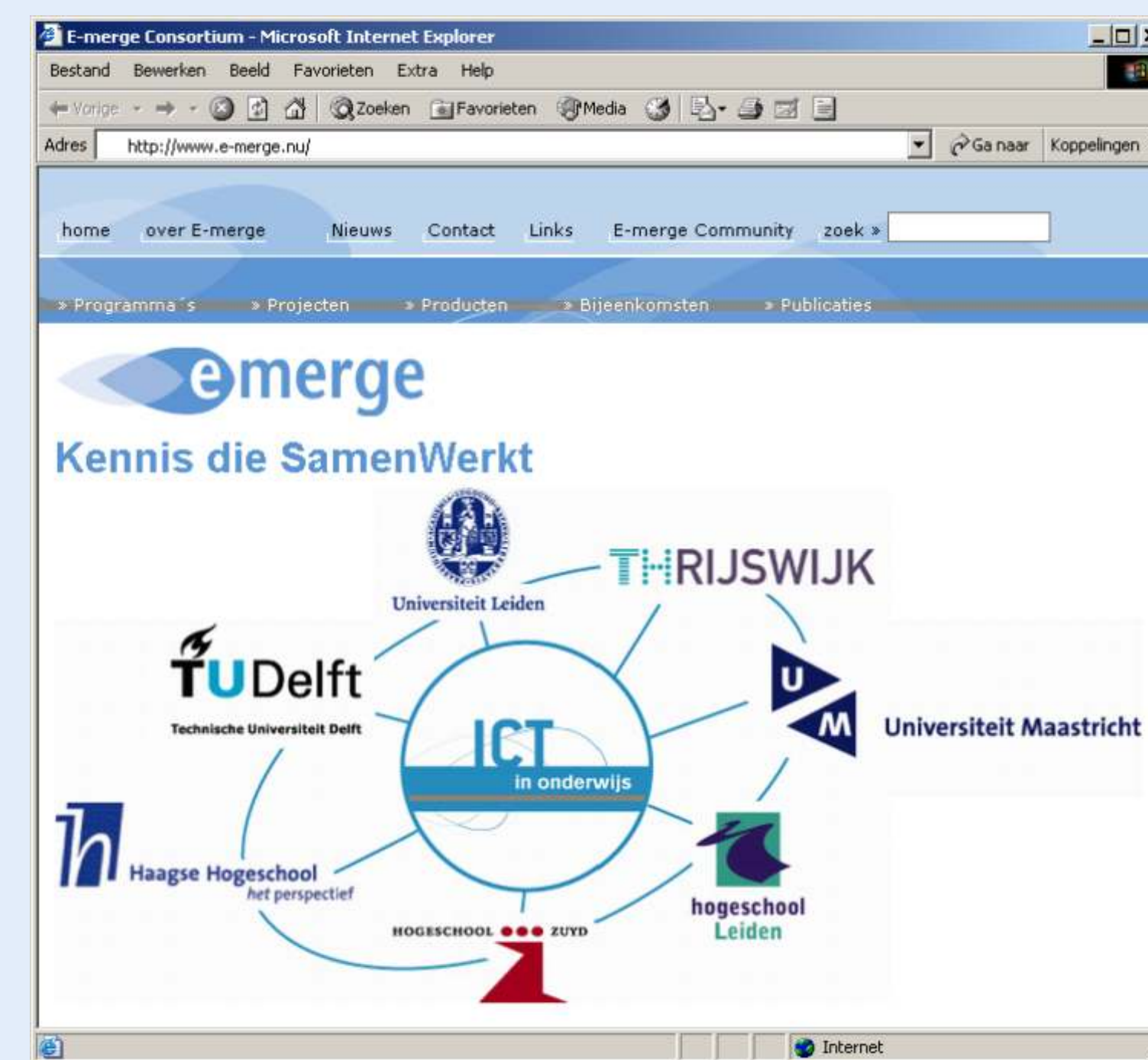

## E-merge Unenroll Tool

De unenroll tool geeft de student de mogelijkheid om zich uit te schrijven uit een course of community. De instructor bepaald echter of dit mag en zo ja op welke manier. Hierbij zijn er twee mogelijkheden:

- Account wordt gedisabled
- Account wordt verwijderd

Dit betekent dat de gegevens en activiteiten van een student in de course bewaard blijven. Als u gebruik maakt van het gradebook is deze optie aan te bevelen.

Dit betekent dat het hele account uit de cursus wordt verwijderd, dus ook bijvoorbeeld de cijfers van de student.

## blackboard.e-merge.nu

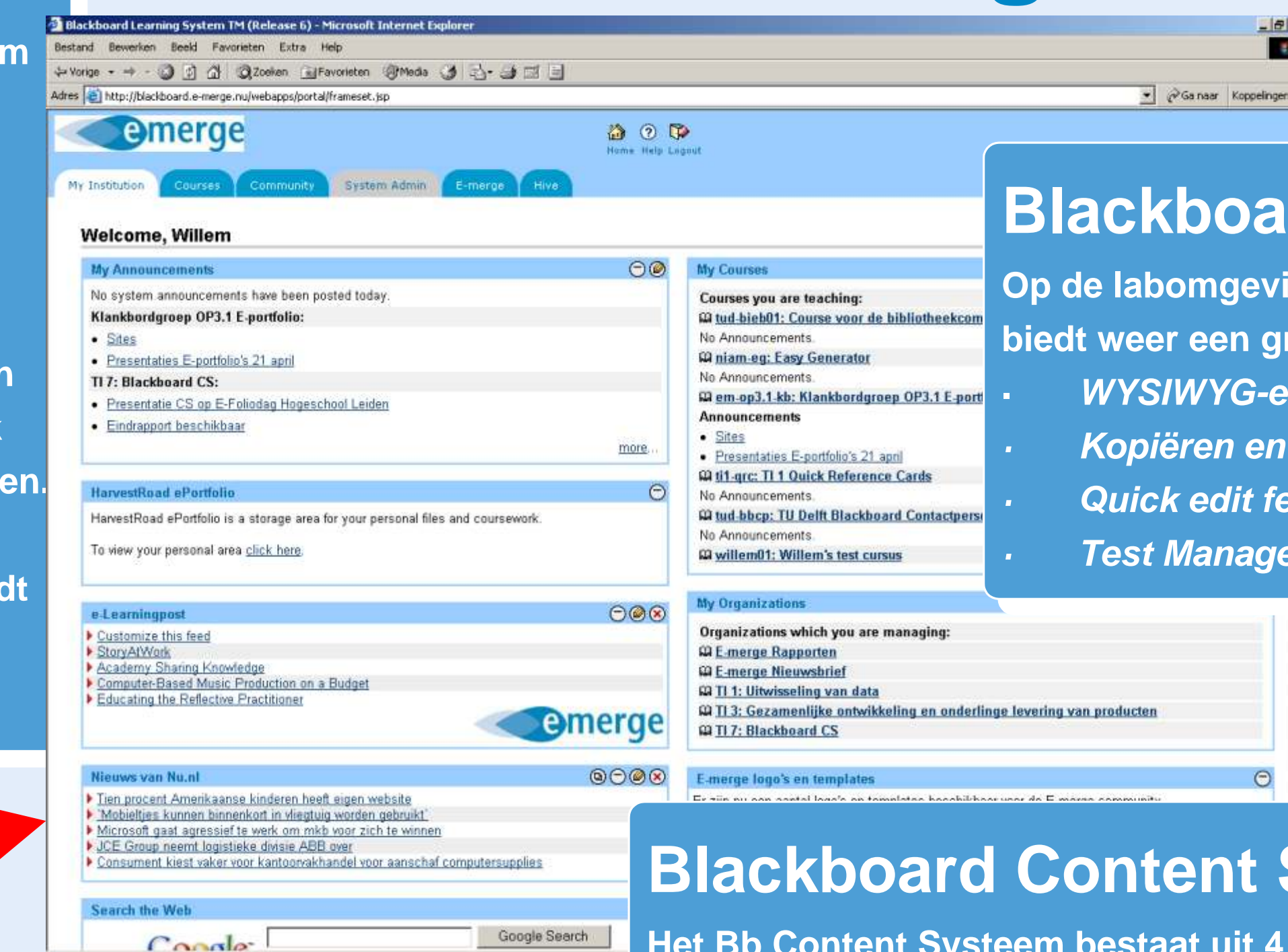

## Blackboard

Op de labomgeving draait versie 6.1 van Blackboard. Deze versie biedt weer een groot aantal nieuwe of verbeterde mogelijkheden:

- WYSIWYG-editor
- Kopiëren en verplaatsen van Items, Folders, Learning Units etc.
- Quick edit feature
- Test Manager / Survey Manager

## Blackboard Content System

Het Bb Content System bestaat uit 4 onderdelen:

- Persoonlijke schrijfruimte
- Course en community content management
- Beschikbaar stellen van bibliothecaire informatie
- E-folio

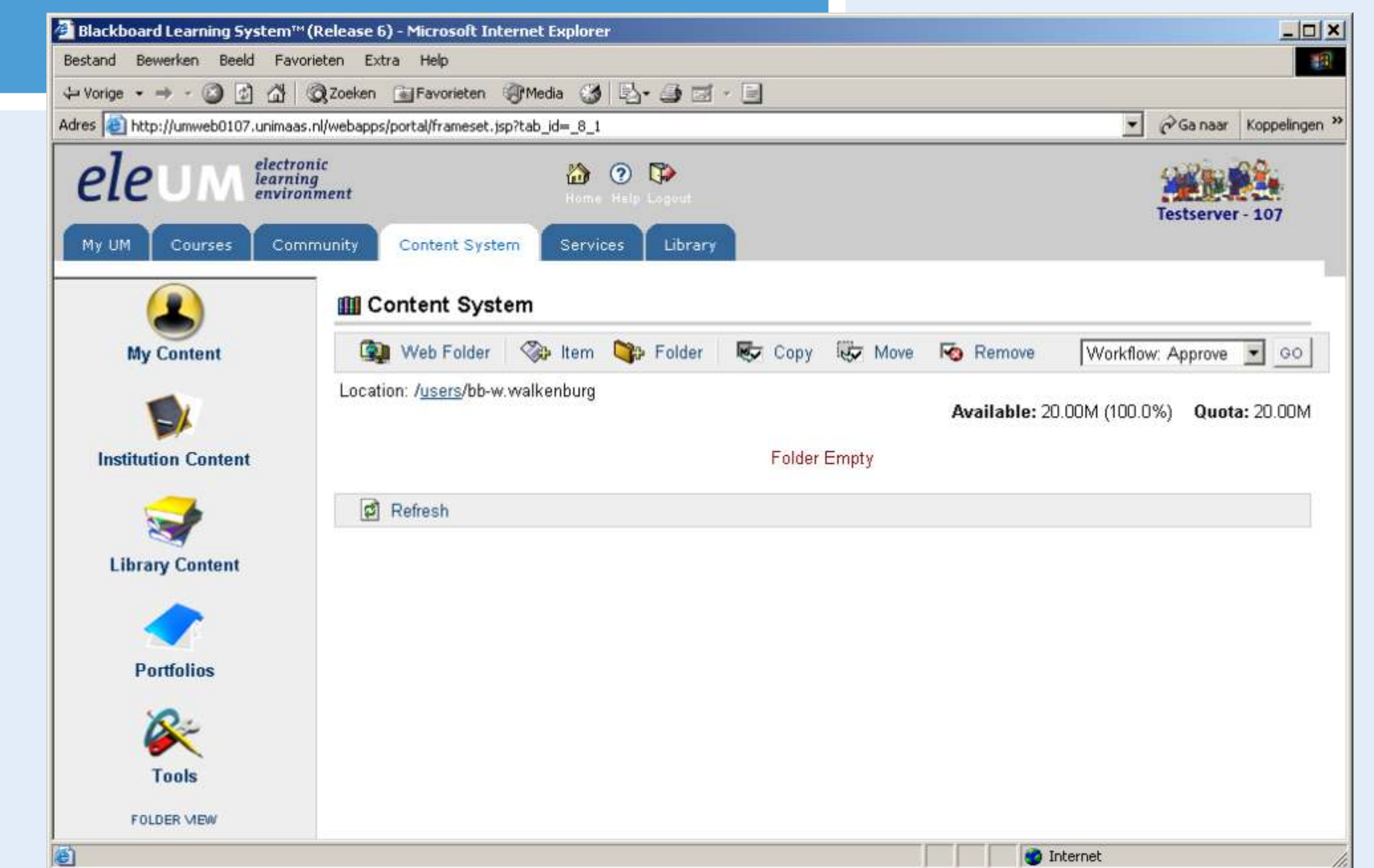

## Identity Management

Dit is onderdeel van TI-2 Usermanagement.

## LiveLink.e-merge.nu

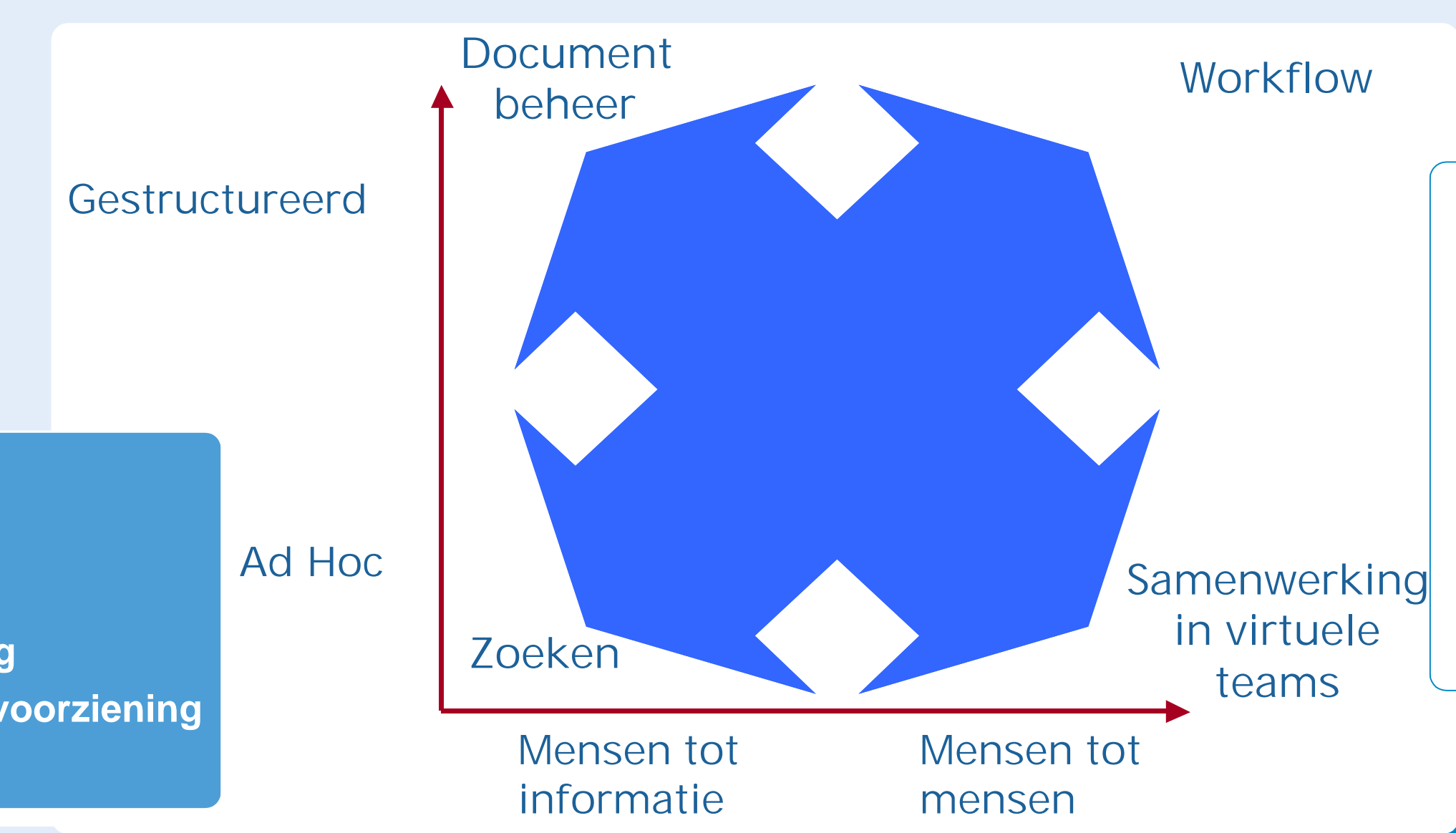

Toepassingen van LiveLink

- Kennisplatform
- Intranet & extranet
- Ondersteuning bedrijfsvoering
- Informatie - en communicatievoorziening
- eLearning

## hive.e-merge.nu

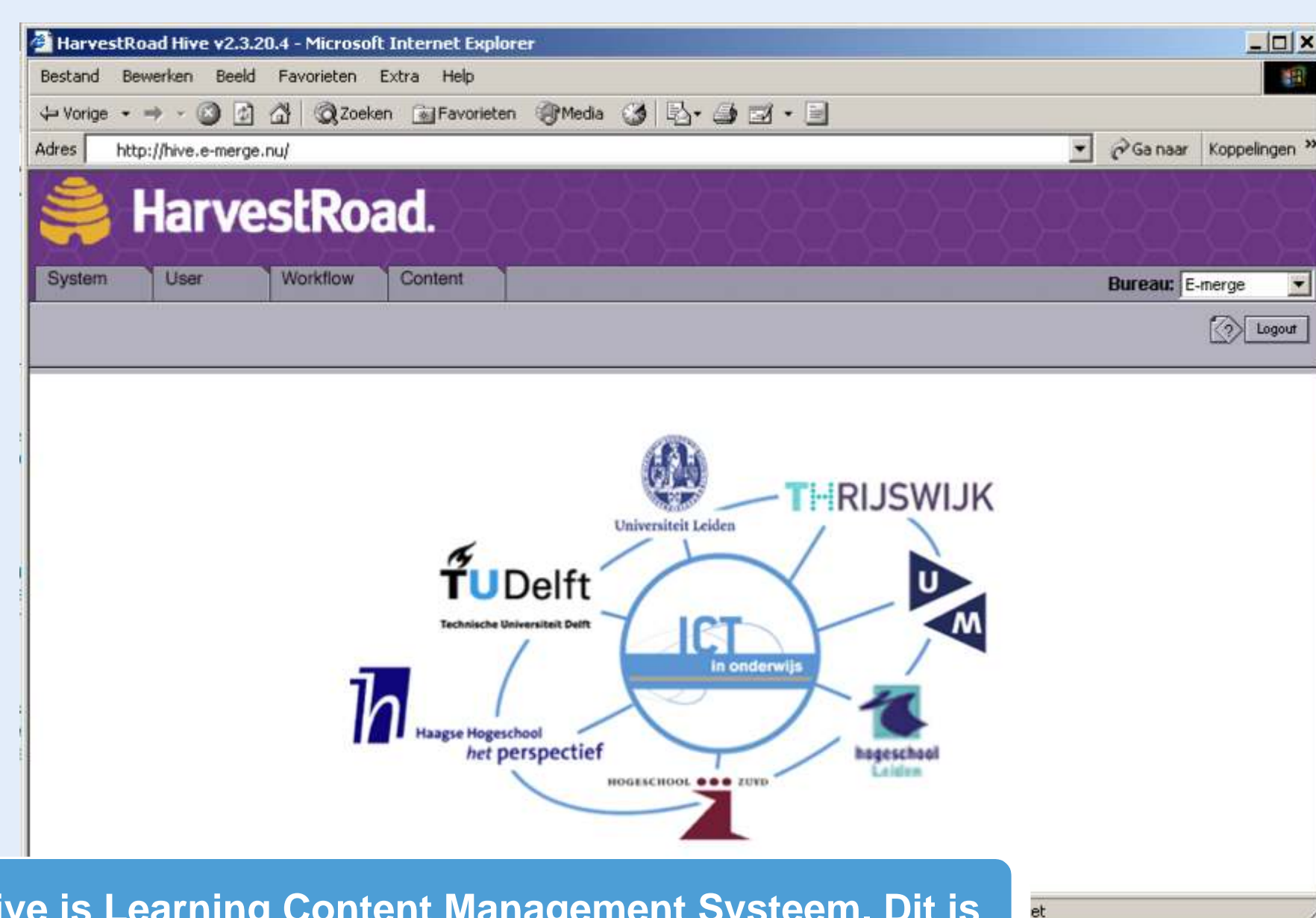

Hive is Learning Content Management System. Dit is gekoppeld via een Building Block aan Blackboard.

Belangrijke kenmerken van Hive zijn:

- Versiebeheer
- Workflows
- Metadata
- Uitgebreide zoekmogelijkheden

Hive wordt gebruikt voor een aantal pilots in OP 1.1.

## Toetssysteem

Hiervoor loopt een selectieprocedure. De projectleden van OP3.4 kunnen u hier meer over vertellen. Zodra er een pakketkeuze is gemaakt, zal dit systeem ook beschikbaar komen op de labomgeving.

## E-portfolio

Hiervoor loopt een selectieprocedure. De projectleden van OP3.3 kunnen u hier meer over vertellen. Zodra er een pakketkeuze is gemaakt, zal dit systeem ook beschikbaar komen op de labomgeving.

